

ความช่วยเหลือของท่าน สู่เด็ก ครอบครัวและชุมชน (1 กรกฎาคม 2564 - 30 มิถุนายน 2565)

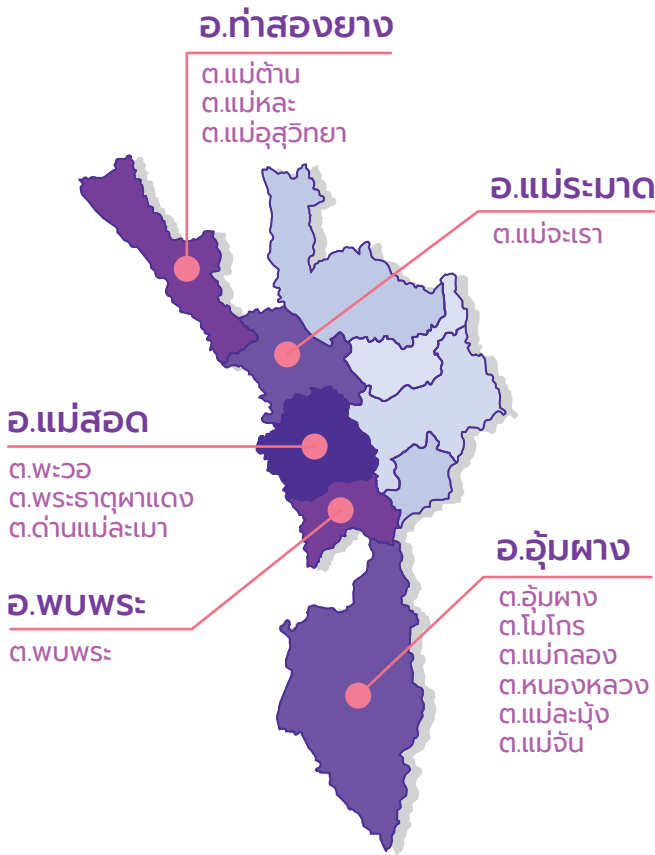

พื้นที่ดำเนินงาน
ช่วยเหลือเด็กและครอบครัว
ผู้ด้อยโอกาส **19** เขตบริการ
51 หมู่บ้าน **14** ตำบล **5** อำเภอ

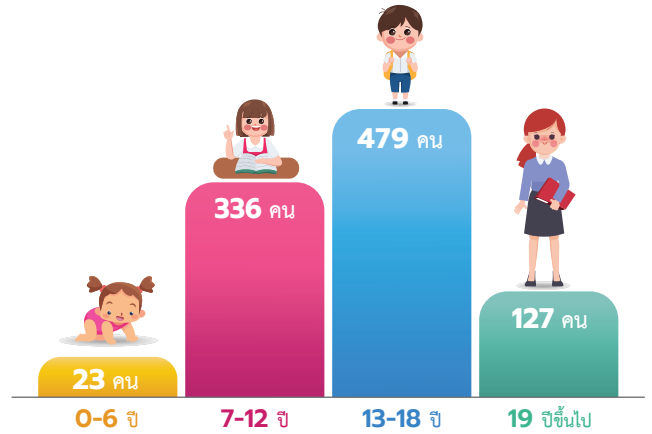

ปัจจุบันมีเด็กในอุปการะ **965** คน
เป็นเด็กชาย **417** คน เด็กหญิง **548** คน

น้ำใจ ของ “ท่าน”
ส่งผ่านให้น้องได้รับสิ่งดี ๆ เหล่านี้

ลดความเหลื่อมล้ำทางการศึกษา
พัฒนาความร่วมมือกับองค์กรภาคี
เครือข่าย ร่วมกันลงพื้นที่จัดการ
การเรียนรู้ โดยคุณครูอาสาสมัคร



มอบทุนการศึกษาพัฒนาความรู้ให้เด็กได้เรียนอย่างต่อเนื่อง

เด็กและเยาวชน **1,047** คน ได้รับทุนการศึกษาให้เด็กได้รับการศึกษาที่มีคุณภาพอย่างต่อเนื่อง และนำเงินทุนการศึกษาไปใช้จ่ายด้านการศึกษา ค่าอุปกรณ์การเรียนการสอน ค่าเทอม ค่าหอ ค่ารถรับส่งนักเรียน เด็กมีความพร้อมต่อการเรียนรู้ และลดภาระค่าใช้จ่ายด้านการศึกษาของครอบครัวเด็ก

นวัตกรรมอาสา ขับเคลื่อนการเรียนรู้สู่ชุมชน (CCF LearnSmart)

ห้องสมุดฉลาดรู้ Smart Library

สนับสนุนงบประมาณโรงเรียนบ้านแม่ออกผาวู อำเภอท่าสองยาง เพื่อนำไปปรับปรุงห้องสมุดและมอบอุปกรณ์ให้โรงเรียนมีความพร้อมในการสอนและทำกิจกรรมในห้องสมุด เช่น โทรทัศน์ Smart TV แท็บเล็ตยืมเรียน โสตทัศนูปกรณ์ หนังสืออ่านเสริมทักษะ พร้อมอบรมพัฒนาทักษะผ่านกิจกรรม “วิทย์คิดนอกกรอบ” โดยวิทยากรจากองค์การพิพิธภัณฑ์วิทยาศาสตร์แห่งชาติ (อพวช.) เพื่อเสริมทักษะฝึกฝนให้เด็กมีการคิดวิเคราะห์อย่างมีวิจารณญาณ

กระเป๋าหนังสือเรียนรู้ Smart Bag

มอบชุดกระเป๋าหนังสือเรียนรู้ให้เด็ก **839** คน เพื่อเสริมพัฒนาการผ่านการค้นคว้าอ่านหนังสือเรียนรู้ได้ด้วยตนเองโดยสแกน QR Code จากบัตรรายชื่อหนังสือออนไลน์ผ่าน applications, e-channels, e-books โดยเฉพาะในช่วงสถานการณ์แพร่ระบาดของโควิด-19



เสริมความรู้โภชนาการ ปรับเปลี่ยนพฤติกรรม สุขภาพดี

เสริมภูมิคุ้มกันชีวิตแนวใหม่ (New Normal)

เด็ก **352** คน เข้าร่วมกิจกรรม Day Camp อบรมเรื่องสุขบัญญัติ 10 ประการ ความรู้เกี่ยวกับโรคโควิด-19 การปรับเปลี่ยนพฤติกรรมตามวิถีชีวิตแนวใหม่ให้ปลอดภัยจากโรค และความรู้จากหัวข้อ CCF วิทยาสหวิทยาภัยโควิด-19 และภัยจากสังคมออนไลน์ เรียนรู้ถึงผลกระทบจากการถูกละเมิดทางออนไลน์ในรูปแบบต่าง ๆ โดยมีเด็กเข้าร่วม **139** คน ผ่านระบบออนไลน์

จัดตั้งศูนย์พักคอย (Community Isolation Center)

สนับสนุนอุปกรณ์ให้กับบุคลากรทางการแพทย์และผู้ติดเชื้อในโรงพยาบาลสนามอำเภออุ้มผาง เพื่อช่วยให้ศูนย์มีอุปกรณ์เพียงพอสำหรับใช้ในการดูแลผู้ป่วยติดเชื้อ และมีอุปกรณ์เพียงพอสำหรับเจ้าหน้าที่สำหรับป้องกันตนเองในช่วงที่ปฏิบัติงาน เช่น ชุด PPE เตียงสนาม หน้ากากอนามัย เจลแอลกอฮอล์ เครื่องวัดอุณหภูมิ และของใช้จำเป็นต่าง ๆ



สร้างแหล่งอาหารปลอดภัย บ้าน ชุมชน โรงเรียน ปลูกเอง กินเอง แบ่งปันกันอย่างยั่งยืน

คลังอาหารในครัวเรือน

ครอบครัวเด็ก **445** ครอบครัว ร่วมกิจกรรมการปลูกพืช เลี้ยงสัตว์เพื่อสนับสนุนให้ครอบครัวมีแหล่งอาหารปลอดภัยตามแนวปรัชญาเศรษฐกิจพอเพียง ได้ผลผลิตพืชผักวัตถุดิบที่สะอาด ปลอดภัย แบ่งปันเพื่อนบ้าน พร้อมอบรมการทำบัญชีครัวเรือนช่วยลดรายจ่ายเพิ่มรายได้จากผลผลิตเหลือบริโภค

เยาวชนจิตอาสา ใฝ่ดี มีคุณธรรม

เยาวชน CCF อาสาทำดีเพื่อสังคม

เด็ก **204** คน จากเขตบริการบ้านแกลมือโอ๊ะเข้าร่วมกิจกรรมค่ายความรู้ ปลูกฝังให้เด็กและเยาวชนมีจิตอาสาในการช่วยเหลือสังคม และทำความดีในชุมชนของตนเอง ด้วยการร่วมกันทำกิจกรรมจิตอาสา เช่น ทำความสะอาดสถานที่ต่าง ๆ และร่วมปรับปรุงภูมิทัศน์ที่วัดบ้านพะน้อคี และบ้านขุนห้วยแม่ต้าน



โครงการพิเศษ

กองทุนกุ๊กกฤติเพื่อชีวิตเด็กยากไร้

เด็กและครอบครัว **10** คน ได้รับความช่วยเหลือด้านข้าวสารอาหารแห้งและอาหารเสริม มอบพันธุ์ปลา-พันธุ์พืชเพื่อนำไปสร้างแหล่งอาหารในครัวเรือน ค่าใช้จ่ายในการเดินทางไปพบแพทย์ ค่ารถรับ-ส่งนักเรียน และสนับสนุนการซ่อมแซมที่อยู่อาศัย เพื่อช่วยบรรเทาความเดือดร้อนเบื้องต้น ลดค่าใช้จ่ายของครอบครัว โดยเฉพาะในสถานการณ์แพร่ระบาดของโรคโควิด-19



มูลนิธิ ซี.ซี.เอฟ. เพื่อเด็กและเยาวชน
ในพระราชูปถัมภ์ สมเด็จพระเทพรัตนราชสุดาฯ สยามบรมราชกุมารี
เป็นองค์การพัฒนาเอกชนดำเนินงานเพื่อพัฒนาเด็กด้อยโอกาสในประเทศไทย
ได้รับอนุญาตให้ทำการเรียไเลขที่ 25/2564 จากกรมการปกครอง และเป็นองค์การ
สาธารณกุศลลำดับที่ 171 ประกาศโดยกระทรวงการคลัง เก็บบริจาคของท่านสามารถ
นำไปหักลดหย่อนภาษีเงินได้ประจำปีตามที่กฎหมายกำหนด

สำนักงาน มูลนิธิ ซี.ซี.เอฟ. เพื่อเด็กและเยาวชนฯ

เลขที่ 9 ถนนเฉลิมพระเกียรติ ร.9 ซอย 8 แขวงหนองบอน เขตประเวศ กรุงเทพฯ 10250
โทรศัพท์ : 02-747-2600, 089-029-2093
Facebook : www.facebook.com/thaiccf
Email : ccfthai@ccfthai.or.th
Line ID : @thaiccf



มูลนิธิเพื่อเด็กและเยาวชนไทย